



Conselho Regional de Odontologia de Rondônia

Relatório de gestão do exercício 2013

Relatório de gestão do exercício 2013

Conselho Regional de Odontologia de Rondônia

Relatório de Gestão do exercício de 2013 apresentado aos órgãos de controle interno e externo como prestação de contas anual a que esta Unidade está obrigada nos termos do art. 70 da Constituição Federal, elaborado de acordo com as disposições da IN TCU nº 63/2010, da DN TCU nº 127/2013, da Portaria TCU nº 175/2013 e das orientações do órgão de controle interno

Sumário

RELAÇÃO DE SIGLAS DO RELATÓRIO	3
INTRODUÇÃO	4
1 - IDENTIFICAÇÃO E ATRIBUTOS DA ENTIDADE	5
1.1 Entidade - Informações sobre a entidade	5
1.2 Normas - Normas Relacionadas às Unidades Jurisdicionadas Agregadora e Agregadas	5
1.3 Competências - Finalidade e competências institucionais da entidade jurisdicionada	5
1.4 Organograma - Apresentação do organograma funcional com descrição sucinta das competências e das atribuições das áreas	6
2 - PLANEJAMENTOS E RESULTADOS	6
2.1 Plano estratégico - Descrição sucinta do planejamento estratégico ou do plano de ação da Entidade, realçando os principais objetivos estratégicos traçados para a entidade para o exercício de referência do relatório de gestão	6
2.2 Plano estratégico - Informações sobre as ações adotadas pela entidade para atingir os objetivos estratégicos do exercício de referência do relatório de gestão	7
2.3 Resultados - Demonstração e contextualização dos resultados alcançados no exercício	9
2.4 Indicadores - Indicadores utilizados pela entidade para monitorar e avaliar a gestão, acompanhar o alcance das metas, identificar os avanços e as melhorias na qualidade dos serviços prestados, identificar necessidade de correções e de mudanças de rumos, etc.	10
3 - ESTRUTURA DE GOVERNANÇA E DE AUTOCONTROLE DA GESTÃO	13
3.1 Estrutura de governança da entidade	13
3.2 Dirigentes e membros de conselhos	13
3.3 Remuneração paga aos administradores, membros da diretoria e Conselho	15
3.4 Auditoria	15
3.5 Informações sobre a estrutura e as atividades do sistema de correição	16
3.6 Avaliação do funcionamento do sistema de controles internos administrativos da entidade, contemplando os seguintes elementos e de acordo com o quadro estabelecido na portaria de que trata o inciso VI do caput do art. 5º desta Decisão Normativa	16
4 - INFORMAÇÕES SOBRE A GESTÃO	19
4.1 Demonstração da receita	19
4.2.1 Programação de Despesas Correntes e de Capital	22
4.2.2 Execução das despesas por modalidade de Contratação	24
4.2.3 Execução Orçamentária das Despesas Correntes e de Capital	25
4.2.4 Indicadores institucionais para medir o desempenho orçamentário	34
4.3 Transferências	35
5. GESTÃO DE PESSOAS, TERCERIZAÇÃO DE MÃO DE OBRA E CUSTOS	36

5.1.1 Força de trabalho	36
5.1.2 Processo de ingresso de funcionários na entidade no exercício	36
5.1.3 - Qualificação da força de trabalho de acordo com a estrutura de cargos em Comissão e das Funções Gratificadas	36
5.1.4 Qualificação da força de trabalho por faixa etária	37
5.1.5 Qualificação da força de trabalho por Nível de Escolaridade	39
6 - RECOMENDAÇÕES	40
6.1 Recomendações TCU	40
6.2 Recomendações Internas	40
6.3 Recomendações Superior	40
7 - INFORMAÇÕES CONTÁBEIS	40
7.1 Adoção NCASP	40
7.2 Demonstrações Contábeis	40
7.3 Relatório da auditoria independente sobre as demonstrações contábeis	40
8 - OUTRAS INFORMAÇÕES	41
8.1 Outras informações consideradas relevantes pela entidade para demonstrar a conformidade e o desempenho da gestão no exercício	41
CONCLUSÕES	42
ASSINATURA(S)	43
ANEXOS	44

Relação de Siglas do Relatório

CFO - Conselho Federal de Odontologia

CRO-RO - Conselho Regional de Odontologia de Rondônia

ABO - Associação Brasileira de Odontologia

STN - Secretaria do Tesouro Nacional

Introdução

Este conselho, seguindo sua função institucional, tem realizado varias ações buscando a regulação e o exercício legal da profissão, além disso, tem buscado a valorização da profissão, junto a sociedade e realizado programas de educação continuada para os profissionais visando sua melhor atuação junto a sociedade.

Estas ações são resultado de uma programação de fiscalização ostensiva e preventiva, emissão de documentos e cursos de capacitação visando uma educação continuada para uma melhor atuação junto a sociedade.

1 - Identificação e Atributos da Entidade

1.1 Entidade - Informações sobre a entidade

DENOMINAÇÃO COMPLETA	Conselho Regional de Odontologia		
DENOMINAÇÃO ABREVIADA	CRO-RO	CNPJ	05.896.444/0001-70
NATUREZA JURÍDICA	Autarquia Federal	CONTATO	69 32211813
CÓDIGO CNAE	94.12-0-00		
ENDEREÇO ELETRÔNICO	cro_ro@brturbo.com.br		
PÁGINA INTERNET	cro-ro.org.br		
ENDEREÇO POSTAL	Rua Duque de Caxias, 508		
CIDADE	Porto Velho	UF	RO
BAIRRO	caiari	CEP	76801170
INFORMAÇÕES ADICIONAIS	Não há.		

1.2 Normas - Normas Relacionadas às Unidades Jurisdicionadas Agregadora e Agregadas

Normas de criação e alteração das Unidades Jurisdicionadas:

Decisão CFO/29/1985 13.12.1985

Manuais e publicações relacionadas às atividades das Unidades Jurisdicionadas:

Resolução CFO/63/2005 de 08.04.2005

1.3 Competências - Finalidade e competências institucionais da entidade jurisdicionada

Finalidade e competências institucionais da entidade jurisdicionada

LEI 4.324 DE 14/04/1964

ART.11 - Aos Conselhos Regionais compete: a) deliberar sobre inscrição e cancelamento, em seus quadros de profissionais registrados na forma desta lei;

b) fiscalizar o exercício da profissão, em harmonia com os órgãos sanitários competentes;

c) deliberar sobre assuntos atinentes à ética profissional, impondo a seus infratores as devidas penalidades;

d) organizar o seu regimento interno, submetendo-o à aprovação do Conselho Federal;

- e) sugerir ao Conselho Federal as medidas necessárias à regularidade dos serviços e à fiscalização do exercício profissional;
- f) eleger um delegado-eleitor para a assembléia referida no art.3;
- g) dirimir dúvidas relativas à competência e âmbito das atividades profissionais, com recurso suspensivo para o Conselho Federal;
- h) expedir carteiras profissionais;
- i) promover por todos os meios ao seu alcance o perfeito desempenho técnico e moral de odontologia, da profissão e dos que a exerçam;
- j) publicar relatórios anuais de seus trabalhos e a relação dos profissionais registrados;
- k) exercer os atos de jurisdição que por lei lhes sejam cometidos;
- l) designar um representante em cada município de sua jurisdição;
- m) submeter à aprovação do Conselho Federal o orçamento e as contas anuais.

1.4 Organograma - Apresentação do organograma funcional com descrição sucinta das competências e das atribuições das áreas

- Documento ORGANOGRAMA DO CRORO.pdf em Anexo.

2 - Planejamentos e Resultados

2.1 Plano estratégico - Descrição sucinta do planejamento estratégico ou do plano de ação da Entidade, realçando os principais objetivos estratégicos traçados para a entidade para o exercício de referência do relatório de gestão

Apresentação da técnica de planejamento estratégico adotada

Fiscalização, palestras educacionais e campanhas de valorização da classe.

Visão

Realizar ações que busquem a regulação do exercício, ética e valorização profissional.

Missão

Desenvolver a regulação do exercício da profissão com ênfase na ética profissional, atuando junto aos profissionais da área odontológica, a fim de aprimorar os serviços de saúde e proporcionar melhor qualidade de vida às pessoas.

Valores

Ética, valorização, responsabilidade social e respeito ao meio-ambiente.

Análise de ambiente interno

Planejamento das ações da entidade com embasamento em seu regulamento interno e na Lei que regula as ações dos CRO'S. tendo atingido suas metas através da fiscalização e regulação da profissão.

Análise de ambiente externo

Identificação e regularização dos profissionais que se encontravam em débito ou irregular.

Fatores críticos para o sucesso do planejamento estratégico

Fiscalização ostensiva e preventiva, associada a campanha de conscientização da categoria.

Identificação da estratégia atual

Fiscalização, educação continuada e campanha de valorização profissional.

Identificação da estratégia futura

Manter as ações de fiscalização, educação continuada e campanha de valorização profissional.

Macro-objetivos, objetivos e Metas

Fiscalizar e orientar o exercício profissional	Fiscalização do exercício da profissão
Fiscalização	Fiscalizar o exercício da profissão.
Regular e disciplinar o exercício profissional	Regulação do exercício profissional.
Valorizar e defender o livre exercício da profissão	Ações que visam buscar a valorização profissional junto a sociedade.

2.2 Plano estratégico - Informações sobre as ações adotadas pela entidade para atingir os objetivos estratégicos do exercício de referência do relatório de gestão

Introdução Plano de Ação:

Através de cronogramas deliberados em reuniões plenárias é estabelecido uma rotina de ações de fiscalização, programas de educação continuada e regulação da profissão.

Ações do Objetivo/Meta: Fiscalizar e orientar o exercício profissional

Ação:

Fiscalização do exercício profissional.

Descrição:

Ações de fiscalização visando o correto exercício da profissão. Impedindo o exercício ilegal da profissão.

Duração Prevista:

De janeiro a dezembro.

Informações Adicionais:

Não há.

Ações do Objetivo/Meta: Regular e disciplinar o exercício profissional

Ação:

Regular o exercício profissional

Descrição:

Emissão de documentos para o exercício profissional.

Duração Prevista:

De janeiro a dezembro.

Informações Adicionais:

Não há.

Ações do Objetivo/Meta: Valorizar e defender o livre exercício da profissão

Ação:

Valorização profissional.

Descrição:

Ações que visam buscar a valorização profissional junto a sociedade. Publicar artigos e notícias de interesse da classe odontológica e da comunidade.

Duração Prevista:

O ano todo.

■ Informações Adicionais:

Não há.

2.3 Resultados - Demonstração e contextualização dos resultados alcançados no exercício

Introdução aos resultados alcançados

Após seguir o planejamento estratégico das ações, esta entidade alcançou seus objetivos institucionais.

Resultados do Objetivo/Meta: Fiscalizar e orientar o exercício profissional

■ Descrição

Totalmente atingido, através de um cronograma de fiscalização.

■ Disfunção estrutural

Não há.

■ Fatores contributivos

Apoio do CFO, Vigilância Sanitária, Ministério Público e Polícia Civil.

■ Representatividade

As demandas existentes foram atendidas através do planejamento estratégico.

■ Tempestividade

A fiscalização foi executada no transcorrer do ano de 2013.

■ Resultado

Totalmente atingido

■ Informações Adicionais

Não há.

Resultados do Objetivo/Meta: Regular e disciplinar o exercício profissional

■ Descrição

As demandas de documentos para o exercício legal da profissão foram atingidas.

■ Disfunção estrutural

Não houve.

Fatores contributivos

Apoio do CFO.

Representatividade

Um maior número de profissionais regulares.

Tempestividade

Durante todo o período de 2013.

Resultado

Totalmente atingido

Informações Adicionais

Não há.

Resultados do Objetivo/Meta: Valorizar e defender o livre exercício da profissão

Descrição

Parcialmente atingido, através de um cronograma de educação continuada.

Disfunção estrutural

Dificuldade de atingir todos os municípios do estado devido às condições das estradas.

Fatores contributivos

Apoio do CFO e da ABO.

Representatividade

A campanha de valorização, onde foi realizada, atingiu o planejamento estratégico.

Tempestividade

As ações foram executadas durante o ano de 2013.

Resultado

Parcialmente atingido

Informações Adicionais

Não há.

2.4 Indicadores - Indicadores utilizados pela entidade para monitorar e avaliar a gestão, acompanhar o alcance das metas, identificar os avanços e as melhorias na qualidade dos serviços prestados, identificar necessidade de correções e de mudanças de rumos, etc.

Introdução aos indicadores utilizados pela entidade

As demandas institucionais tem crescido anualmente e através do planejamento estratégico estas demandas foram atendidas.

Indicadores do Objetivo/Meta: Fiscalizar e orientar o exercício profissional

Fiscalização

Ação:

Fiscalização do exercício profissional.

Meta do período:

A meta desejada e de 100%, mas foi atingido 70% das cidades do estado.

Período de Realização:

De janeiro a dezembro de 2013.

Unidade de Medida Indicador:

Percentual

Periodicidade de Atualização:

Anual

Resultado:

Parcialmente atingido

Descrição:

As demandas foram parcialmente atendidas devido à dificuldade de se atingir todos os municípios do estado.

Fórmula de Cálculo:

Valores absolutos das fiscalizações do período

Análise Crítica:

Por questões de dificuldade de deslocamento nas estradas do interior do estado e questões orçamentárias não foi possível atingir a meta de 100% das cidades do estado.

Observações:

Não há.

Indicadores do Objetivo/Meta: Regular e disciplinar o exercício profissional

Regular o exercício profissional

Ação:

Regular o exercício profissional

Meta do período:

Atender todos os pedidos.

Período de Realização:

De janeiro a dezembro de 2013

Unidade de Medida Indicador:

Número

Periodicidade de Atualização:

Anual

Resultado:

Totalmente atingido

Descrição:

Durante o período de 2013 foram emitidos documentos para regular o exercício profissional.

Fórmula de Cálculo:

Quantidade de documentos expedidos

Análise Crítica:

Todos os pedidos foram efetivamente atendidos.

Observações:

Não há.

Indicadores do Objetivo/Meta: Valorizar e defender o livre exercício da profissão

Valorização da profissão

Ação:

Valorização profissional.

Meta do período:

Atingir 100% dos profissionais.

Período de Realização:

De janeiro a dezembro de 2013.

Unidade de Medida Indicador:

Percentual

Periodicidade de Atualização:

Não se aplica

Resultado:

Parcialmente atingido

Descrição:

Buscar a valorização profissional junto a sociedade.

Fórmula de Cálculo:

Valores quantitativos do período.

Análise Crítica:

Não foi atingido a totalidade do objetivo em função da dificuldade de se realizar esta ação em todos os municípios do estado.

Observações:

Não há.

3 - Estrutura de governança e de autocontrole da gestão

3.1 Estrutura de governança da entidade

O CRO-RO está vinculado ao CFO, e segue as normas expedidas e aprovadas pela resolução CFO-63/2005.

3.2 Dirigentes e membros de conselhos

Hailton Cavalcante dos Santos	
CPF	386.436.422-15
Registro profissional	706

Data inicial do mandato	13/07/2012
Data final do mandato	12/07/2014
Data do ato de designação	12/07/2012
Ato de designação	Ata da 226ª Reunião Plenária do Conselho Regional de Odontologia de Rondônia.
Entidade que representa	Conselho Regional de Odontologia de Rondônia
Cargo	Presidente

Ilso Marcio Gedro Rocha

CPF	292.931.461-34
Registro profissional	499
Data inicial do mandato	13/07/2012
Data final do mandato	12/07/2014
Data do ato de designação	12/07/2012
Ato de designação	Ata da 226ª Reunião Plenária do Conselho Regional de Odontologia de Rondônia.
Entidade que representa	CRO-RO
Cargo	Secretário

Luiz Fernando Rodrigues Rosa

CPF	047.369.978-85
Registro profissional	592
Data inicial do mandato	13/07/2012
Data final do mandato	12/07/2014
Data do ato de designação	12/07/2012
Ato de designação	Ata da 226ª Reunião Plenária do Conselho Regional de Odontologia de Rondônia.
Entidade que representa	CRO-RO
Cargo	Tesoureiro

Luciano Kazuo Murakami

CPF	462.907.109-15
Registro profissional	380
Data inicial do mandato	13/07/2012
Data final do mandato	12/07/2014
Data do ato de designação	12/07/2012
Ato de designação	Ata da 226ª Reunião Plenária do Conselho Regional de Odontologia de Rondônia.
Entidade que representa	

	CRO-RO
Cargo	Presidente Comissão de Tomada de Contas

Meire de Souza	
CPF	288.765.708-96
Registro profissional	679
Data inicial do mandato	14/07/2012
Data final do mandato	13/07/2014
Data do ato de designação	13/07/2012
Ato de designação	Ata da 226ª Reunião Plenária do Conselho Regional de Odontologia de Rondônia.
Entidade que representa	CRO-RO
Cargo	Presidente da Comissão de Ética

3.3 Remuneração paga aos administradores, membros da diretoria e Conselho

Cargo	Tipo de remuneração	Valor	Informações adicionais
Hailton Cavalcante dos Santos			
Presidente	Não remunerado	0,00	Cargo não remunerado.
Ilo Marcio Gedro Rocha			
Secretário	Não remunerado	0,00	
Luiz Fernando Rodrigues Rosa			
Tesoureiro	Não remunerado	0,00	
Luciano Kazuo Murakami			
Presidente Comissão de Tomada de Contas	Não remunerado	0,00	
Meire de Souza			
Presidente da Comissão de Ética	Não remunerado	0,00	

3.4 Auditoria

Sobre a auditoria interna

Descrição do processo de escolha do dirigente da unidade:

Não possui.

Posicionamento na estrutura da entidade:

Não possui.

Avaliação dos processos internos para a emissão de relatórios contábeis e financeiros:

Não possui.

Instância responsável pela manutenção de procedimentos adequados na elaboração das demonstrações financeiras e garantia de alinhamento aos objetivos estratégicos:

Conselho Federal de Odontologia.

Práticas de avaliação dos controles internos adotados pela entidade:

Não possui.

Métodos de avaliação da eficácia dos controles internos pela alta administração:

Não possui.

Síntese das conclusões da auditoria independente sobre os controles internos:

Não possui.

Informações adicionais:

Não há.

Comunicação da auditoria interna com a alta administração

3.5 Informações sobre a estrutura e as atividades do sistema de correição

Estrutura de atividades do sistema de correição da entidade:

Consolidação das normas CFO 63/2005.

Descrição da base normativa que regulamenta o sistema de correição da entidade:

Regimento Interno do CRO-RO e consolidação das normas CFO 63/2005.

Competências e responsabilidades da unidade de correição da entidade:

O CFO orienta e fiscaliza as ações da entidade.

3.6 Avaliação do funcionamento do sistema de controles internos administrativos da entidade, contemplando os seguintes elementos e de acordo com o quadro estabelecido na portaria de que trata o inciso VI do

caput do art. 5º desta Decisão Normativa

A UJ desempenha suas ações seguindo todas as normas institucionais que regem esta autarquia.

Escala de valores da Avaliação:

- (1) Totalmente inválida: Significa que o conteúdo da afirmativa é integralmente não observado no contexto da UJ.
- (2) Parcialmente inválida: Significa que o conteúdo da afirmativa é parcialmente observado no contexto da UJ, porém, em sua minoria.
- (3) Neutra: Significa que não há como avaliar se o conteúdo da afirmativa é ou não observado no contexto da UJ.
- (4) Parcialmente válida: Significa que o conteúdo da afirmativa é parcialmente observado no contexto da UJ, porém, em sua maioria.
- (5) Totalmente válido. Significa que o conteúdo da afirmativa é integralmente observado no contexto da UJ.

Ambiente de Controle					
Questão	1	2	3	4	5
1 A alta administração percebe os controles internos como essenciais à consecução dos objetivos da unidade e dão suporte adequado ao seu funcionamento.				X	
2 Os mecanismos gerais de controle instituídos pela UJ são percebidos por todos os servidores e funcionários nos diversos níveis da estrutura da unidade.				X	
3 A comunicação dentro da UJ é adequada e eficiente.				X	
4 Existe código formalizado de ética ou de conduta.	X				
5 Os procedimentos e as instruções operacionais são padronizados e estão postos em documentos formais.					X
6 Há mecanismos que garantem ou incentivam a participação dos funcionários e servidores dos diversos níveis da estrutura da UJ na elaboração dos procedimentos, das instruções operacionais ou código de ética ou conduta.	X				
7 As delegações de autoridade e competência são acompanhadas de definições claras das responsabilidades.			X		
8 Existe adequada segregação de funções nos processos e atividades da competência da UJ.			X		
9 Os controles internos adotados contribuem para a consecução dos resultados planejados pela UJ.				X	
Avaliação de Risco					
Questão	1	2	3	4	5
10 Os objetivos e metas da unidade jurisdicionada estão formalizados.				X	
11 Há clara identificação dos processos críticos para a consecução dos objetivos e metas da unidade.				X	
12 É prática da unidade o diagnóstico dos riscos (de origem interna ou externa) envolvidos nos seus processos estratégicos, bem como a identificação da probabilidade de ocorrência desses riscos e a consequente adoção de medidas para mitigá-los.	X				
13 É prática da unidade a definição de níveis de riscos operacionais, de informações e de conformidade que podem ser assumidos pelos diversos níveis da gestão.			X		
14 A avaliação de riscos é feita de forma contínua, de modo a identificar mudanças no perfil de risco da UJ ocasionadas por transformações nos ambientes interno e externo.			X		
15 Os riscos identificados são mensurados e classificados de modo a serem tratados em uma escala de prioridades			X		

e a gerar informações úteis à tomada de decisão.					
16 Não há ocorrência de fraudes e perdas que sejam decorrentes de fragilidades nos processos internos da unidade.					X
17 Na ocorrência de fraudes e desvios, é prática da unidade instaurar sindicância para apurar responsabilidades e exigir eventuais ressarcimentos.			X		
18 Há norma ou regulamento para as atividades de guarda, estoque e inventário de bens e valores de responsabilidade da unidade.				X	
Procedimentos de Controle					
Questão	1	2	3	4	5
19 . Existem políticas e ações, de natureza preventiva ou de detecção, para diminuir os riscos e alcançar os objetivos da UJ, claramente estabelecidas			X		
20 As atividades de controle adotadas pela UJ são apropriadas e funcionam consistentemente de acordo com um plano de longo prazo.			X		
21 As atividades de controle adotadas pela UJ possuem custo apropriado ao nível de benefícios que possam derivar de sua aplicação.					X
22 As atividades de controle adotadas pela UJ são abrangentes e razoáveis e estão diretamente relacionadas com os objetivos de controle.				X	
Informação e Comunicação					
Questão	1	2	3	4	5
23 A informação relevante para UJ é devidamente identificada, documentada, armazenada e comunicada tempestivamente às pessoas adequadas.				X	
24 As informações consideradas relevantes pela UJ são dotadas de qualidade suficiente para permitir ao gestor tomar as decisões apropriadas.				X	
25 A informação disponível para as unidades internas e pessoas da UJ é apropriada, tempestiva, atual, precisa e acessível.				X	
26 A Informação divulgada internamente atende às expectativas dos diversos grupos e indivíduos da UJ, contribuindo para a execução das responsabilidades de forma eficaz.				X	
27 A comunicação das informações perpassa todos os níveis hierárquicos da UJ, em todas as direções, por todos os seus componentes e por toda a sua estrutura.				X	
Monitoramento					
Questão	1	2	3	4	5
28 O sistema de controle interno da UJ é constantemente monitorado para avaliar sua validade e qualidade ao longo do tempo.			X		
29 O sistema de controle interno da UJ tem sido considerado adequado e efetivo pelas avaliações sofridas.				X	
30 O sistema de controle interno da UJ tem contribuído para a melhoria de seu desempenho.				X	

4 - Informações sobre a gestão

4.1 Demonstração da receita

Descrição dos repasses de receita (método e percentuais)

A principal fonte de recurso são as anuidades.

Conta contábil	Orçado (dotações + reformulações + transposições até 31/12)	Receita Bruta (total das receitas efetivas)	Diferença (Orçado - Receita - Repasses)
6.2.1.2 - 6.2.1.2 - RECEITA REALIZADA	1.140.165,11	933.136,40	207.028,71
6.2.1.2.1 - 6.2.1.2.1 - RECEITA CORRENTE	1.140.165,11	933.136,40	207.028,71
6.2.1.2.1.02 - 6.2.1.2.1.02 - RECEITAS DE CONTRIBUICOES	627.870,18	522.564,20	105.305,98
6.2.1.2.1.02.01 - 6.2.1.2.1.02.01 - ANUIDADES	627.870,18	522.564,20	105.305,98
6.2.1.2.1.02.01.01 - 6.2.1.2.1.02.01.01 - Pessoa Física	625.465,82	482.938,91	142.526,91
6.2.1.2.1.02.01.02 - 6.2.1.2.1.02.01.02 - Pessoa Jurídica	2.404,36	39.625,29	-37.220,93
6.2.1.2.1.04 - 6.2.1.2.1.04 - RECEITA PATRIMONIAL	0,00	30,73	-30,73
6.2.1.2.1.04.02 - 6.2.1.2.1.04.02 - RECEITAS DE VALORES MOBILIÁRIOS	0,00	30,73	-30,73
6.2.1.2.1.04.02.01 - 6.2.1.2.1.04.02.01 - Dividendos Recebidos	0,00	30,73	-30,73
6.2.1.2.1.05 - 6.2.1.2.1.05 - RECEITA DE SERVICOS	68.100,00	74.670,93	-6.570,93
6.2.1.2.1.05.01 - 6.2.1.2.1.05.01 - EMOLUMENTOS COM INSCRIÇÕES	44.300,00	33.921,42	10.378,58
6.2.1.2.1.05.01.01 - 6.2.1.2.1.05.01.01 - Pessoa Física	25.300,00	27.067,82	-1.767,82
6.2.1.2.1.05.01.02 - 6.2.1.2.1.05.01.02 - Pessoa Jurídica	19.000,00	6.853,60	12.146,40
6.2.1.2.1.05.02 - 6.2.1.2.1.05.02 - EMOLUMENTOS COM	6.300,00	9.966,74	-3.666,74

EXPEDIÇÕES DE CARTEIRAS			
6.2.1.2.1.05.02.01 - 6.2.1.2.1.05.02.01 - Pessoa Física	6.300,00	9.966,74	-3.666,74
6.2.1.2.1.05.03 - 6.2.1.2.1.05.03 - EMOLUMENTOS COM EXPEDIÇÕES DE CERTIDÕES	4.000,00	3.206,00	794,00
6.2.1.2.1.05.03.01 - 6.2.1.2.1.05.03.01 - Pessoa Física	4.000,00	3.206,00	794,00
6.2.1.2.1.05.04 - 6.2.1.2.1.05.04 - RECEITAS DIVERSAS DE SERVIÇOS	13.500,00	27.576,77	-14.076,77
6.2.1.2.1.05.04.01 - 6.2.1.2.1.05.04.01 - Serviços de Listagem	1.500,00	0,00	1.500,00
6.2.1.2.1.05.04.02 - 6.2.1.2.1.05.04.02 - Serviços de Divulgação	3.500,00	0,00	3.500,00
6.2.1.2.1.05.04.03 - 6.2.1.2.1.05.04.03 - Taxa de Credenciamento de Curso de Especialização	4.000,00	0,00	4.000,00
6.2.1.2.1.05.04.05 - 6.2.1.2.1.05.04.05 - Taxa de 1º Via de Certificado - Pessoa Jurídica	0,00	1.662,54	-1.662,54
6.2.1.2.1.05.04.07 - 6.2.1.2.1.05.04.07 - Multa Eleitoral	0,00	8.964,54	-8.964,54
6.2.1.2.1.05.04.11 - 6.2.1.2.1.05.04.11 - Taxa de Registro/Inscrição de Habilitação	0,00	106,00	-106,00
6.2.1.2.1.05.04.12 - 6.2.1.2.1.05.04.12 - Outras Receitas de Serviços	4.500,00	16.843,69	-12.343,69
6.2.1.2.1.06 - 6.2.1.2.1.06 - FINANCEIRAS	20.700,00	9.856,93	10.843,07
6.2.1.2.1.06.02 - 6.2.1.2.1.06.02 - JUROS DE MORA SOBRE ANUIDADES	7.500,00	8.735,66	-1.235,66
6.2.1.2.1.06.02.01 - 6.2.1.2.1.06.02.01 - Pessoa Física	7.000,00	8.469,76	-1.469,76
6.2.1.2.1.06.02.02 - 6.2.1.2.1.06.02.02 - Pessoa Jurídica	500,00	265,90	234,10
6.2.1.2.1.06.05 - 6.2.1.2.1.06.05 - ATUALIZAÇÃO MONETÁRIA	13.200,00	1.121,27	12.078,73
6.2.1.2.1.06.05.01 - 6.2.1.2.1.06.05.01 - MULTA SOBRE ANUIDADES	4.200,00	0,00	4.200,00
6.2.1.2.1.06.05.01.001 - 6.2.1.2.1.06.05.01.001 - Pessoa Física	3.800,00	0,00	3.800,00
6.2.1.2.1.06.05.01.002 - 6.2.1.2.1.06.05.01.002 - Pessoa Jurídica	400,00	0,00	400,00

6.2.1.2.1.06.05.02 - 6.2.1.2.1.06.05.02 - REMUNERAÇÃO DE DEP. BANC. E APLICAÇÕES FINANCEIRAS	9.000,00	1.121,27	7.878,73
6.2.1.2.1.06.05.02.001 - 6.2.1.2.1.06.05.02.001 - Jrs e Corr Monet Poupança	9.000,00	1.121,27	7.878,73
6.2.1.2.1.07 - 6.2.1.2.1.07 - TRANSFERENCIAS CORRENTES	125.000,00	158.200,00	-33.200,00
6.2.1.2.1.07.01 - 6.2.1.2.1.07.01 - TRANSFERENCIAS INTRAGOVERNAMENTAIS	125.000,00	158.200,00	-33.200,00
6.2.1.2.1.07.01.01 - 6.2.1.2.1.07.01.01 - Contrib ou Auxílios para Desenv das Ativ da Fisc	125.000,00	158.200,00	-33.200,00
6.2.1.2.1.08 - 6.2.1.2.1.08 - OUTRAS RECEITAS CORRENTES	0,00	225,30	-225,30
6.2.1.2.1.08.01 - 6.2.1.2.1.08.01 - RECEITAS NÃO IDENTIFICADAS	0,00	225,30	-225,30
6.2.1.2.1.08.01.01 - 6.2.1.2.1.08.01.01 - MULTAS E JUROS DE MORA	0,00	225,30	-225,30
6.2.1.2.1.08.01.01.001 - 6.2.1.2.1.08.01.01.001 - Multas Sobre Anuidades de Pessoas Físicas	0,00	225,30	-225,30
6.2.1.2.1.09 - 6.2.1.2.1.09 - RECEITA DA DÍVIDA ATIVA	298.494,93	167.588,31	130.906,62
6.2.1.2.1.09.01 - 6.2.1.2.1.09.01 - RECEITA DA DÍVIDA ATIVA TRIBUTÁRIA	259.631,53	151.445,94	108.185,59
6.2.1.2.1.09.01.01 - 6.2.1.2.1.09.01.01 - DIVIDA ATIVA FASE ADMINISTRATIVA	228.371,59	148.670,60	79.700,99
6.2.1.2.1.09.01.01.001 - 6.2.1.2.1.09.01.01.001 - Anuidades	212.281,56	119.726,05	92.555,51
6.2.1.2.1.09.01.01.002 - 6.2.1.2.1.09.01.01.002 - Multas	2.680,64	1.898,33	782,31
6.2.1.2.1.09.01.01.003 - 6.2.1.2.1.09.01.01.003 - Juros	13.409,39	27.046,22	-13.636,83
6.2.1.2.1.09.01.02 - 6.2.1.2.1.09.01.02 - DIVIDA ATIVA FASE EXECUTIVA	31.259,94	2.775,34	28.484,60
6.2.1.2.1.09.01.02.001 - 6.2.1.2.1.09.01.02.001 - Anuidades	27.421,00	0,00	27.421,00
6.2.1.2.1.09.01.02.002 - 6.2.1.2.1.09.01.02.002 - Multas	548,42	0,00	548,42
6.2.1.2.1.09.01.02.003 - 6.2.1.2.1.09.01.02.003 - Juros	3.290,52	0,00	3.290,52

6.2.1.2.1.09.01.02.004 - 6.2.1.2.1.09.01.02.004 - Correção Monetária sobre Dívida Executiva	0,00	2.775,34	-2.775,34
6.2.1.2.1.09.02 - 6.2.1.2.1.09.02 - INDENIZAÇÕES E RESTITUIÇÕES	6.263,40	0,00	6.263,40
6.2.1.2.1.09.02.01 - 6.2.1.2.1.09.02.01 - INDENIZAÇÕES E RESTITUIÇÕES	6.263,40	0,00	6.263,40
6.2.1.2.1.09.02.01.001 - 6.2.1.2.1.09.02.01.001 - Indenizações	2.263,40	0,00	2.263,40
6.2.1.2.1.09.02.01.002 - 6.2.1.2.1.09.02.01.002 - Restituições	4.000,00	0,00	4.000,00
6.2.1.2.1.09.03 - 6.2.1.2.1.09.03 - RECEITAS DIVERSAS	32.600,00	16.142,37	16.457,63
6.2.1.2.1.09.03.01 - 6.2.1.2.1.09.03.01 - Saldo de Exercícios Anteriores	16.000,00	14.733,19	1.266,81
6.2.1.2.1.09.03.02 - 6.2.1.2.1.09.03.02 - Outras Receitas Diversas	16.600,00	1.409,18	15.190,82

4.2.1 Programação de Despesas Correntes e de Capital

Conta contábil	Dotação Inicial		Suplementação		Redução		Orçado Final	
	Exercício Anterior	Exercício Atual	Exercício Anterior	Exercício Atual	Exercício Anterior	Exercício Atual	Exercício Anterior	Exercício Atual
6.2.2.1.1 - CRÉDITO DISPONÍVEL DA DESPESA	1.038.040,54	1.140.165,11	385.400,00	266.500,00	186.400,00	266.500,00	1.237.040,54	1.140.165,11
6.2.2.1.1.01 - CRÉDITO DISPONÍVEL DESPESA CORRENTE	1.017.318,85	1.122.165,11	279.900,00	266.500,00	181.400,00	266.500,00	1.115.818,85	1.122.165,11
6.2.2.1.1.01.01 - PESSOAL E ENCARGOS SOCIAIS	208.072,23	243.063,87	84.700,00	52.300,00	40.800,00	47.800,00	251.972,23	247.563,87
6.2.2.1.1.01.01.01 - REMUNERAÇÃO PESSOAL	160.055,56	189.478,47	36.700,00	28.000,00	16.000,00	39.800,00	180.755,56	177.678,47
6.2.2.1.1.01.01.02 - ENCARGOS PATRONAIS	48.016,67	53.585,40	48.000,00	24.300,00	24.800,00	8.000,00	71.216,67	69.885,40
6.2.2.1.1.01.04 - OUTRAS DESPESAS	515.100,00	517.734,00	192.200,00	202.200,00	137.600,00	124.300,00	569.700,00	595.634,00

CORRENTES								
6.2.2.1.1.01.04.01 - BENEFÍCIOS A PESSOAL	31.800,00	25.128,00	4.000,00	6.000,00	8.000,00	3.500,00	27.800,00	27.628,00
6.2.2.1.1.01.04.03 - OUTRAS VR PATRIM. DIMINUT. PESSOAL ENCARGOS	0,00	0,00	0,00	8.900,00	0,00	0,00	0,00	8.900,00
6.2.2.1.1.01.04.03.001 - INDENIZAÇÕES E RESTITUIÇÕES TRABALHISTAS	0,00	0,00	0,00	8.900,00	0,00	0,00	0,00	8.900,00
6.2.2.1.1.01.04.04 - USO DE BENS, SERVICOS E CONSUMO DE CAPITAL FIXO	453.800,00	463.406,00	188.200,00	177.300,00	111.600,00	120.800,00	530.400,00	519.906,00
6.2.2.1.1.01.04.04.001 - DIÁRIA CIVIL	103.500,00	110.500,00	16.300,00	56.000,00	10.900,00	20.000,00	108.900,00	146.500,00
6.2.2.1.1.01.04.04.002 - MATERIAL DE CONSUMO	85.100,00	70.000,00	5.400,00	6.000,00	31.700,00	7.500,00	58.800,00	68.500,00
6.2.2.1.1.01.04.04.003 - SERVICOS TERCEIROS - PESSOAS FÍSICAS	53.000,00	73.200,00	5.000,00	0,00	23.000,00	37.000,00	35.000,00	36.200,00
6.2.2.1.1.01.04.04.003.001 - REMUNERACAO DE SERVICOS PESSOAIS	53.000,00	73.200,00	5.000,00	0,00	23.000,00	37.000,00	35.000,00	36.200,00
6.2.2.1.1.01.04.04.004 - SERVIÇOS - PESSOA JURÍDICA	212.200,00	209.706,00	161.500,00	115.300,00	46.000,00	56.300,00	327.700,00	268.706,00
6.2.2.1.1.01.04.05 - PASSAGENS E DESPESAS COM LOCOMOÇÃO	26.500,00	29.200,00	0,00	10.000,00	15.000,00	0,00	11.500,00	39.200,00
6.2.2.1.1.01.05 - CONTRIBUIÇÕES	291.646,62	344.867,24	0,00	0,00	3.000,00	94.400,00	288.646,62	250.467,24
6.2.2.1.1.01.07 - SERVIÇOS BANCÁRIOS	0,00	0,00	3.000,00	8.500,00	0,00	0,00	3.000,00	8.500,00
6.2.2.1.1.01.09 - OBRIGAÇÕES TRIBUTÁRIAS CONTRIBUTIVAS	1.500,00	1.500,00	0,00	3.500,00	0,00	0,00	1.500,00	5.000,00
6.2.2.1.1.01.11 - DEMAIS DESPESAS CORRENTES	1.000,00	15.000,00	0,00	0,00	0,00	0,00	1.000,00	15.000,00
6.2.2.1.1.02 - CRÉDITO DISPONÍVEL DESPESA DE CAPITAL	20.721,69	18.000,00	105.500,00	0,00	5.000,00	0,00	121.221,69	18.000,00
6.2.2.1.1.02.01 - INVESTIMENTOS	20.721,69	18.000,00	105.500,00	0,00	5.000,00	0,00	121.221,69	18.000,00

6.2.2.1.1.02.01.01 - OBRAS E INSTALAÇÕES	7.221,69	4.000,00	0,00	0,00	5.000,00	0,00	2.221,69	4.000,00
6.2.2.1.1.02.01.03 - EQUIPAMENTOS E MATERIAIS PERMANENTES	13.500,00	14.000,00	105.500,00	0,00	0,00	0,00	119.000,00	14.000,00
TOTAIS:	1.038.040,54	1.140.165,11	385.400,00	266.500,00	186.400,00	266.500,00	1.237.040,54	1.140.165,11

4.2.2 Execução das despesas por modalidade de Contratação

Introdução à execução das despesas por modalidade de Licitação

A autarquia segue a Lei 8.666/93.

Modalidade de Contratação	2012	2013
1. Modalidade de Licitação (a+b+c+d+e+f) - TOTALIZADOR	139.950,00	15.000,00
a) Convite	139.950,00	15.000,00
b) Tomada de Preços	0,00	0,00
c) Concorrência	0,00	0,00
d) Pregão	0,00	0,00
e) Concurso	0,00	0,00
f) Consulta	0,00	0,00
2. Contratações Diretas (g+h) - TOTALIZADOR	120.388,00	91.514,98
g) Dispensa	120.388,00	91.514,98
h) Inexigibilidade	0,00	0,00
3. Regime de Execução Especial - TOTALIZADOR	7.200,00	6.400,00

i) Suprimento de Fundos	7.200,00	6.400,00
4. Pagamento de Pessoal (j+k) - TOTALIZADOR	249.655,27	276.688,52
j) Pagamento em Folha	161.243,80	172.211,95
k) Diárias	88.411,48	104.476,57
5. Outros	0,00	0,00
l) Outros	0,00	0,00
6. Total (1+2+3+4+5)	517.193,28	389.603,50

4.2.3 Execução Orçamentária das Despesas Correntes e de Capital

A execução da despesa orçamentária ficou abaixo do previsto, tendo como resultado o superávit orçamentário.

Conta contábil	Orçado		Empenhado		Liquidado		Restos a pagar		Pago	
	Exercício Anterior	Exercício Atual	Exercício Anterior	Exercício Atual	Exercício Anterior	Exercício Atual	Exercício Anterior	Exercício Atual	Exercício Anterior	Exercício Atual
6.2.2.1.1.01 - CRÉDITO DISPONÍVEL DESPESA CORRENTE	1.115.818,85	1.122.165,11	946.598,62	936.815,23	946.598,62	936.815,23	0,00	15.721,90	946.598,62	921.093,33
6.2.2.1.1.01.01 - PESSOAL E ENCARGOS SOCIAIS	251.972,23	247.563,87	224.817,35	220.111,93	224.817,35	220.111,93	0,00	0,00	224.817,35	220.111,93
6.2.2.1.1.01.01.01 - REMUNERAÇÃO PESSOAL	180.755,56	177.678,47	171.294,16	157.331,55	171.294,16	157.331,55	0,00	0,00	171.294,16	157.331,55
6.2.2.1.1.01.01.01.001 - Salários	149.000,00	138.741,32	148.309,30	131.523,35	148.309,30	131.523,35	0,00	0,00	148.309,30	131.523,35

6.2.2.1.1.01.01.01.00 2 - Gratificação de Natal 13º Salário	18.791,67	17.770,11	13.359,25	11.039,02	13.359,25	11.039,02	0,00	0,00	13.359,25	11.039,02
6.2.2.1.1.01.01.01.00 3 - Férias 1/3 (CF/88)	11.463,89	16.590,04	9.625,61	14.209,18	9.625,61	14.209,18	0,00	0,00	9.625,61	14.209,18
6.2.2.1.1.01.01.01.00 4 - Abono Pecuniário de Férias (10 dias)	1.000,00	77,00	0,00	0,00	0,00	0,00	0,00	0,00	0,00	0,00
6.2.2.1.1.01.01.01.01 0 - Diárias de Funcionários (acima de 50%)	500,00	4.500,00	0,00	560,00	0,00	560,00	0,00	0,00	0,00	560,00
6.2.2.1.1.01.01.02 - ENCARGOS PATRONAIS	71.216,67	69.885,40	53.523,19	62.780,38	53.523,19	62.780,38	0,00	0,00	53.523,19	62.780,38
6.2.2.1.1.01.01.02.00 1 - INSS	56.811,67	44.654,00	40.227,97	42.282,38	40.227,97	42.282,38	0,00	0,00	40.227,97	42.282,38
6.2.2.1.1.01.01.02.00 2 - FGTS	12.804,44	22.219,32	11.913,44	18.754,23	11.913,44	18.754,23	0,00	0,00	11.913,44	18.754,23
6.2.2.1.1.01.01.02.00 3 - PIS Sobre Folha de Pagamento	1.600,56	3.012,08	1.381,78	1.743,77	1.381,78	1.743,77	0,00	0,00	1.381,78	1.743,77
6.2.2.1.1.01.04 - OUTRAS DESPESAS CORRENTES	569.700,00	595.634,00	511.289,68	466.836,63	511.289,68	466.836,63	0,00	0,00	511.289,68	466.836,63
6.2.2.1.1.01.04.01 - BENEFÍCIOS A PESSOAL	27.800,00	27.628,00	27.312,64	24.185,26	27.312,64	24.185,26	0,00	0,00	27.312,64	24.185,26
6.2.2.1.1.01.04.01.00 1 - Vale Transporte	7.800,00	4.000,00	7.658,88	3.440,60	7.658,88	3.440,60	0,00	0,00	7.658,88	3.440,60
6.2.2.1.1.01.04.01.00 2 - Plano de Saúde	13.500,00	10.500,00	13.173,76	9.510,58	13.173,76	9.510,58	0,00	0,00	13.173,76	9.510,58
6.2.2.1.1.01.04.01.00 3 - Plano	6.500,00	12.128,00	6.480,00	11.234,08	6.480,00	11.234,08	0,00	0,00	6.480,00	11.234,08

Odontológico										
6.2.2.1.1.01.04.01.00 4 - Auxílio Alimentação	0,00	1.000,00	0,00	0,00	0,00	0,00	0,00	0,00	0,00	0,00
6.2.2.1.1.01.04.03 - OUTRAS VR PATRIM. DIMINUT. PESSOAL ENCARGOS	0,00	8.900,00	0,00	8.762,33	0,00	8.762,33	0,00	0,00	0,00	8.762,33
6.2.2.1.1.01.04.03.00 1 - INDENIZAÇÕES E RESTITUIÇÕES TRABALHISTAS	0,00	8.900,00	0,00	8.762,33	0,00	8.762,33	0,00	0,00	0,00	8.762,33
6.2.2.1.1.01.04.03.00 1.001 - Indenizações Trabalhistas	0,00	8.900,00	0,00	8.762,33	0,00	8.762,33	0,00	0,00	0,00	8.762,33
6.2.2.1.1.01.04.04 - USO DE BENS, SERVICOS E CONSUMO DE CAPITAL FIXO	530.400,00	519.906,00	475.080,77	409.249,49	475.080,77	409.249,49	0,00	0,00	475.080,77	409.249,49
6.2.2.1.1.01.04.04.00 1 - DIÁRIA CIVIL	108.900,00	146.500,00	105.148,82	127.208,43	105.148,82	127.208,43	0,00	0,00	105.148,82	127.208,43
6.2.2.1.1.01.04.04.00 1.001 - Funcionários	3.000,00	0,00	2.800,00	0,00	2.800,00	0,00	0,00	0,00	2.800,00	0,00
6.2.2.1.1.01.04.04.00 1.002 - Conselheiros	90.000,00	125.000,00	88.411,48	116.522,00	88.411,48	116.522,00	0,00	0,00	88.411,48	116.522,00
6.2.2.1.1.01.04.04.00 1.003 - Convidados	13.900,00	14.500,00	12.812,60	5.120,43	12.812,60	5.120,43	0,00	0,00	12.812,60	5.120,43
6.2.2.1.1.01.04.04.00 1.004 - Ajudas de Custo	2.000,00	7.000,00	1.124,74	5.566,00	1.124,74	5.566,00	0,00	0,00	1.124,74	5.566,00
6.2.2.1.1.01.04.04.00 2 - MATERIAL DE CONSUMO	58.800,00	68.500,00	41.347,46	36.313,21	41.347,46	36.313,21	0,00	0,00	41.347,46	36.313,21

6.2.2.1.1.01.04.04.00 2.001 - Artigos de Expediente	12.000,00	8.200,00	9.554,46	6.122,40	9.554,46	6.122,40	0,00	0,00	9.554,46	6.122,40
6.2.2.1.1.01.04.04.00 2.002 - Artigos e Materiais para Higiene	3.500,00	3.600,00	3.128,64	2.177,61	3.128,64	2.177,61	0,00	0,00	3.128,64	2.177,61
6.2.2.1.1.01.04.04.00 2.003 - Materiais para Manutenção de Bens Móveis	6.500,00	4.600,00	1.595,00	1.821,06	1.595,00	1.821,06	0,00	0,00	1.595,00	1.821,06
6.2.2.1.1.01.04.04.00 2.004 - Materiais para Acondicionamento e Embalagem	1.000,00	1.200,00	0,00	0,00	0,00	0,00	0,00	0,00	0,00	0,00
6.2.2.1.1.01.04.04.00 2.005 - Combustíveis e Lubrificantes	13.300,00	8.600,00	11.453,04	8.001,14	11.453,04	8.001,14	0,00	0,00	11.453,04	8.001,14
6.2.2.1.1.01.04.04.00 2.006 - Gêneros de Alimentação	4.500,00	8.600,00	3.185,75	7.268,99	3.185,75	7.268,99	0,00	0,00	3.185,75	7.268,99
6.2.2.1.1.01.04.04.00 2.007 - Materiais para Manutenção de Bens Imóveis/Instalações	2.500,00	6.600,00	2.048,12	5.200,00	2.048,12	5.200,00	0,00	0,00	2.048,12	5.200,00
6.2.2.1.1.01.04.04.00 2.008 - Vestuário, Uniformes, Calçados, Roupas de Cama e Aviamentos	3.000,00	2.500,00	1.557,20	0,00	1.557,20	0,00	0,00	0,00	1.557,20	0,00
6.2.2.1.1.01.04.04.00 2.009 - Materiais para Fotografias, Filmagens, Audio e Radiografias	0,00	3.500,00	0,00	0,00	0,00	0,00	0,00	0,00	0,00	0,00
6.2.2.1.1.01.04.04.00 2.010 - Materiais Elétricos e de	300,00	3.500,00	233,25	0,00	233,25	0,00	0,00	0,00	233,25	0,00

Telefonia										
6.2.2.1.1.01.04.04.00 2.011 - Material de Copa e Cozinha	1.200,00	1.200,00	589,00	0,00	589,00	0,00	0,00	0,00	589,00	0,00
6.2.2.1.1.01.04.04.00 2.012 - Materiais de Informática	7.000,00	7.200,00	6.282,00	4.749,00	6.282,00	4.749,00	0,00	0,00	6.282,00	4.749,00
6.2.2.1.1.01.04.04.00 2.013 - Materiais de Vacinação	0,00	1.000,00	0,00	0,00	0,00	0,00	0,00	0,00	0,00	0,00
6.2.2.1.1.01.04.04.00 2.015 - Bens Móveis Não Ativáveis	0,00	1.000,00	0,00	0,00	0,00	0,00	0,00	0,00	0,00	0,00
6.2.2.1.1.01.04.04.00 2.016 - Prêmios, Condecoração, Troféus, Diplomas e Medalhas	0,00	1.200,00	0,00	0,00	0,00	0,00	0,00	0,00	0,00	0,00
6.2.2.1.1.01.04.04.00 2.017 - Materiais de Divulgação e Distribuição Gratuita	1.000,00	1.000,00	0,00	0,00	0,00	0,00	0,00	0,00	0,00	0,00
6.2.2.1.1.01.04.04.00 2.099 - Outros Materiais De Consumo	3.000,00	5.000,00	1.721,00	973,01	1.721,00	973,01	0,00	0,00	1.721,00	973,01
6.2.2.1.1.01.04.04.00 3 - SERVICOS TERCEIROS - PESSOAS FÍSICAS	35.000,00	36.200,00	29.263,98	34.714,68	29.263,98	34.714,68	0,00	0,00	29.263,98	34.714,68
6.2.2.1.1.01.04.04.00 3.001 - REMUNERACAO DE SERVICOS PESSOAS	35.000,00	36.200,00	29.263,98	34.714,68	29.263,98	34.714,68	0,00	0,00	29.263,98	34.714,68
6.2.2.1.1.01.04.04.00 3.001.001 -	32.000,00	35.000,00	29.263,98	34.714,68	29.263,98	34.714,68	0,00	0,00	29.263,98	34.714,68

Remuneração de Serviços Pessoais										
6.2.2.1.1.01.04.04.00 3.001.002 - Encargos sobre Serviços Prestados	2.000,00	0,00	0,00	0,00	0,00	0,00	0,00	0,00	0,00	0,00
6.2.2.1.1.01.04.04.00 3.001.003 - Bolsa Complementar Estágio	1.000,00	1.200,00	0,00	0,00	0,00	0,00	0,00	0,00	0,00	0,00
6.2.2.1.1.01.04.04.00 4 - SERVIÇOS - PESSOA JURÍDICA	327.700,00	268.706,00	299.320,51	211.013,17	299.320,51	211.013,17	0,00	0,00	299.320,51	211.013,17
6.2.2.1.1.01.04.04.00 4.001 - Assinatura de Jornais e Periódicos	2.000,00	1.200,00	0,00	0,00	0,00	0,00	0,00	0,00	0,00	0,00
6.2.2.1.1.01.04.04.00 4.002 - Serviços de Energia Elétrica e Gás	12.000,00	14.600,00	10.836,77	9.463,42	10.836,77	9.463,42	0,00	0,00	10.836,77	9.463,42
6.2.2.1.1.01.04.04.00 4.003 - Serviços de Asseio e Higiene	2.500,00	3.000,00	784,05	747,48	784,05	747,48	0,00	0,00	784,05	747,48
6.2.2.1.1.01.04.04.00 4.004 - Serviços de Internet e Telefonia em Geral	17.000,00	23.000,00	16.939,65	22.220,51	16.939,65	22.220,51	0,00	0,00	16.939,65	22.220,51
6.2.2.1.1.01.04.04.00 4.005 - Fretes e Carretos	1.000,00	1.200,00	89,34	0,00	89,34	0,00	0,00	0,00	89,34	0,00
6.2.2.1.1.01.04.04.00 4.006 - Locação de Bens Imóveis e Condomínios	22.000,00	11.000,00	20.454,24	9.110,16	20.454,24	9.110,16	0,00	0,00	20.454,24	9.110,16
6.2.2.1.1.01.04.04.00 4.007 - Locação de Equipamentos e Materiais	1.000,00	0,00	0,00	0,00	0,00	0,00	0,00	0,00	0,00	0,00

Permanentes										
6.2.2.1.1.01.04.04.00 4.008 - Reparos, Adaptações e Conservação de Bens Móveis e Imóveis	8.000,00	9.000,00	7.754,42	3.769,99	7.754,42	3.769,99	0,00	0,00	7.754,42	3.769,99
6.2.2.1.1.01.04.04.00 4.009 - Seguros em Geral	7.000,00	6.200,00	6.471,32	4.833,03	6.471,32	4.833,03	0,00	0,00	6.471,32	4.833,03
6.2.2.1.1.01.04.04.00 4.010 - Serviços de Divulgação, Impressão, Encadernação e Fotocópias	80.000,00	37.600,00	79.687,82	33.508,94	79.687,82	33.508,94	0,00	0,00	79.687,82	33.508,94
6.2.2.1.1.01.04.04.00 4.012 - Despesas Míúdas de Pronto Pagamento	9.700,00	12.000,00	6.810,00	6.238,34	6.810,00	6.238,34	0,00	0,00	6.810,00	6.238,34
6.2.2.1.1.01.04.04.00 4.013 - Despesas com Software	2.000,00	2.500,00	2.000,00	0,00	2.000,00	0,00	0,00	0,00	2.000,00	0,00
6.2.2.1.1.01.04.04.00 4.014 - Serviços de Medicina do Trabalho	500,00	3.000,00	0,00	0,00	0,00	0,00	0,00	0,00	0,00	0,00
6.2.2.1.1.01.04.04.00 4.016 - Festividades, Recepções e Hospedagens	57.000,00	7.000,00	55.943,40	814,00	55.943,40	814,00	0,00	0,00	55.943,40	814,00
6.2.2.1.1.01.04.04.00 4.017 - Indenizações, Restituições e Reposições	11.500,00	33.600,00	9.791,22	28.603,21	9.791,22	28.603,21	0,00	0,00	9.791,22	28.603,21
6.2.2.1.1.01.04.04.00 4.018 - Cursos e Treinamentos	8.000,00	3.300,00	7.500,00	1.204,14	7.500,00	1.204,14	0,00	0,00	7.500,00	1.204,14
6.2.2.1.1.01.04.04.00	1.000,00	7.500,00	0,00	6.250,00	0,00	6.250,00	0,00	0,00	0,00	6.250,00

4.019 - Serviço de Assessoria Contábil										
6.2.2.1.1.01.04.04.00 4.020 - Serviço de Assessoria Jurídica	0,00	42.500,00	0,00	42.359,00	0,00	42.359,00	0,00	0,00	0,00	42.359,00
6.2.2.1.1.01.04.04.00 4.021 - Serviço de Assessoria e Consultoria de Comunicação	1.000,00	0,00	0,00	0,00	0,00	0,00	0,00	0,00	0,00	0,00
6.2.2.1.1.01.04.04.00 4.022 - Serviços de Informática	1.000,00	0,00	600,00	0,00	600,00	0,00	0,00	0,00	600,00	0,00
6.2.2.1.1.01.04.04.00 4.023 - Serviços de Segurança Predial e Preventiva	0,00	4.500,00	0,00	3.503,17	0,00	3.503,17	0,00	0,00	0,00	3.503,17
6.2.2.1.1.01.04.04.00 4.024 - Postagem de Correspondência de Cobrança	10.000,00	8.000,00	9.417,21	5.904,32	9.417,21	5.904,32	0,00	0,00	9.417,21	5.904,32
6.2.2.1.1.01.04.04.00 4.025 - Postagem de Correspondência Institucional	30.000,00	16.000,00	25.990,17	12.951,38	25.990,17	12.951,38	0,00	0,00	25.990,17	12.951,38
6.2.2.1.1.01.04.04.00 4.026 - Despesas com Alimentação	1.000,00	5.000,00	0,00	4.627,87	0,00	4.627,87	0,00	0,00	0,00	4.627,87
6.2.2.1.1.01.04.04.00 4.028 - Despesas com Eleições	1.000,00	0,00	0,00	0,00	0,00	0,00	0,00	0,00	0,00	0,00
6.2.2.1.1.01.04.04.00 4.029 - Despesas Judiciais	1.000,00	2.000,00	200,00	149,00	200,00	149,00	0,00	0,00	200,00	149,00
6.2.2.1.1.01.04.04.00 4.099 - Outros Serviços e Encargos	40.500,00	15.006,00	38.050,90	14.755,21	38.050,90	14.755,21	0,00	0,00	38.050,90	14.755,21

6.2.2.1.1.01.04.05 - PASSAGENS E DESPESAS COM LOCOMOÇÃO	11.500,00	39.200,00	8.896,27	24.639,55	8.896,27	24.639,55	0,00	0,00	8.896,27	24.639,55
6.2.2.1.1.01.04.05.00 1 - Passagens Aéreas, Terrestres	9.000,00	28.000,00	7.676,27	19.969,55	7.676,27	19.969,55	0,00	0,00	7.676,27	19.969,55
6.2.2.1.1.01.04.05.00 2 - Locação de Veículos (taxi-van)	2.500,00	3.200,00	1.220,00	900,00	1.220,00	900,00	0,00	0,00	1.220,00	900,00
6.2.2.1.1.01.04.05.00 3 - Outras Despesas Com Locomoção	0,00	8.000,00	0,00	3.770,00	0,00	3.770,00	0,00	0,00	0,00	3.770,00
6.2.2.1.1.01.05 - CONTRIBUIÇÕES	288.646,62	250.467,24	206.747,48	239.093,64	206.747,48	239.093,64	0,00	15.721,90	206.747,48	223.371,74
6.2.2.1.1.01.05.01 - Cota Parte do CFO	288.646,62	250.467,24	206.747,48	239.093,64	206.747,48	239.093,64	0,00	15.721,90	206.747,48	223.371,74
6.2.2.1.1.01.07 - SERVIÇOS BANCÁRIOS	3.000,00	8.500,00	2.300,63	6.694,79	2.300,63	6.694,79	0,00	0,00	2.300,63	6.694,79
6.2.2.1.1.01.07.01 - Taxa Sobre Serviços Bancários	3.000,00	8.500,00	2.300,63	6.694,79	2.300,63	6.694,79	0,00	0,00	2.300,63	6.694,79
6.2.2.1.1.01.09 - OBRIGAÇÕES TRIBUTÁRIAS CONTRIBUTIVAS	1.500,00	5.000,00	1.207,79	1.388,04	1.207,79	1.388,04	0,00	0,00	1.207,79	1.388,04
6.2.2.1.1.01.09.03 - Impostos Taxas e Pedágios	1.500,00	5.000,00	1.207,79	1.388,04	1.207,79	1.388,04	0,00	0,00	1.207,79	1.388,04
6.2.2.1.1.01.11 - DEMAIS DESPESAS CORRENTES	1.000,00	15.000,00	235,69	2.690,20	235,69	2.690,20	0,00	0,00	235,69	2.690,20
6.2.2.1.1.01.11.01 - Despesas de Exercícios Anteriores	1.000,00	15.000,00	235,69	2.690,20	235,69	2.690,20	0,00	0,00	235,69	2.690,20

6.2.2.1.1.02 - CRÉDITO DISPONÍVEL DESPESA DE CAPITAL	121.221,69	18.000,00	110.132,50	3.022,49	110.132,50	3.022,49	0,00	0,00	110.132,50	3.022,49
6.2.2.1.1.02.01 - INVESTIMENTOS	121.221,69	18.000,00	110.132,50	3.022,49	110.132,50	3.022,49	0,00	0,00	110.132,50	3.022,49
6.2.2.1.1.02.01.01 - OBRAS E INSTALAÇÕES	2.221,69	4.000,00	0,00	0,00	0,00	0,00	0,00	0,00	0,00	0,00
6.2.2.1.1.02.01.01.00 1 - Obras e Instalações	2.221,69	4.000,00	0,00	0,00	0,00	0,00	0,00	0,00	0,00	0,00
6.2.2.1.1.02.01.03 - EQUIPAMENTOS E MATERIAIS PERMANENTES	119.000,00	14.000,00	110.132,50	3.022,49	110.132,50	3.022,49	0,00	0,00	110.132,50	3.022,49
6.2.2.1.1.02.01.03.00 1 - Veículos	99.000,00	0,00	98.800,00	0,00	98.800,00	0,00	0,00	0,00	98.800,00	0,00
6.2.2.1.1.02.01.03.00 2 - Máquinas Motores e Aparelhos	13.000,00	7.000,00	7.368,50	2.462,49	7.368,50	2.462,49	0,00	0,00	7.368,50	2.462,49
6.2.2.1.1.02.01.03.00 4 - Mobiliário em Geral e Utensílios de Escritório	7.000,00	7.000,00	3.964,00	560,00	3.964,00	560,00	0,00	0,00	3.964,00	560,00
Total -	1.237.040,54	1.140.165,11	1.056.731,12	939.837,72	1.056.731,12	939.837,72	0,00	15.721,90	1.056.731,12	924.115,82

4.2.4 Indicadores institucionais para medir o desempenho orçamentário

A entidade não instituiu indicadores.

4.3 Transferências

Não houve transferência de recursos.

5. Gestão de pessoas, tercerização de mão de obra e custos

5.1.1 Força de trabalho

Introdução

O CRO-RO é constituído de cinco membros efetivos e cinco suplentes, com mandato bienal, eleitos na forma prevista no Regimento Eleitoral do CFO (Resolução CFO 80/2007). A administração do CRO-RO é exercida pela diretoria composta de presidente, secretário, tesoureiro, presidente da comissão de ética e presidente da comissão de tomada de contas.

Análise Crítica

O grupo desempenha suas ações seguindo a missão institucional da autarquia.

Tipologia do cargo	Lotação autorizada	Lotação efetiva	Ingresso no exercício	Egresso no exercício
1. Provimento de Cargo Efetivo	7	7	0	0
1.1. Membros de Poder e Agentes Políticos	0	0	0	0
1.2. Servidores de Carreira	0	0	0	0
1.3. Servidores com Contratos Temporários	7	7	0	0
2. Provimento de Cargo em Comissão	0	0	0	0
2.1. Cargos de Natureza Especial	0	0	0	0
2.2. Grupo Direção e Assessoramento Superior	0	0	0	0
2.3. Funções Gratificadas	0	0	0	0
3. Totais (1+2)	7	7	0	0

5.1.2 Processo de ingresso de funcionários na entidade no exercício

Introdução

Ingresso por análise de currículo.

Data da norma ou expediente autorizador	Título da norma ou expediente autorizador do ingresso de funcionários	Quantidade autorizada	Tipologia do cargo	Cargo	Lotação prevista
01/09/2013	Ata de Reunião Plenária	1	1. Provimento de Cargo Efetivo	Secretária	6

5.1.3 - Qualificação da força de trabalho de acordo com a estrutura de cargos em Comissão e das Funções Gratificadas

Introdução

Não possui funcionários em cargos em comissão e nem funções gratificadas.

Tipologia do Cargo	Lotação autorizada	Lotacao efetiva	Ingressos no exercício	Egressos no exercício
1. Cargos em Comissão	1	0	0	0
1.1. Cargos Natureza Especial	1	0	0	0
1.1.1 Cargos Natureza Especial	1	0	0	0
1.2. Grupo Direção e Assessoramento Superior	0	0	0	0
1.2.1. Servidores de Carreira Vinculada ao Órgão	0	0	0	0
1.2.2. Servidores de Carreira em Exercício Descentralizado	0	0	0	0
1.2.3. Servidores de Outros Órgãos e Esferas	0	0	0	0
1.2.4. Sem Vínculo	0	0	0	0
1.2.5. Aposentados	0	0	0	0
2. Funções Gratificadas	0	0	0	0
2.1. Servidores de Carreira Vinculada ao Órgão	0	0	0	0
2.2. Servidores de Carreira em Exercício Descentralizado	0	0	0	0
2.3. Servidores de Outros órgãos e Esferas	0	0	0	0
3. Totais (1+2)	1	0	0	0

5.1.4 Qualificação da força de trabalho por faixa etária

Introdução

A força de trabalho possui faixa etária heterogênea.

Nome	Até 30 anos	De 31 à 40 anos	De 41 à 50 anos	De 51 à 60 anos	Acima de 60 anos
1. Provimento de Cargo Efetivo	1	4	2	0	0
1.1. Membros de Poder e Agentes Políticos	0	0	0	0	0
1.2. Servidores de Carreira	0	0	0	0	0
1.3. Servidores com Contratos Temporários	1	4	2	0	0

2. Provimento de Cargo em Comissão	0	0	0	0	0
2.1. Cargos de Natureza Especial	0	0	0	0	0
2.2. Grupo Direção e Assessoramento Superior	0	0	0	0	0
2.3. Funções Gratificadas	0	0	0	0	0
3. Totais (1+2)	1	4	2	0	0

5.1.5 Qualificação da força de trabalho por Nível de Escolaridade

Introdução

A força de trabalho está qualificada de acordo com a necessidade do serviço.

Análise crítica

Estão todos aptos a desempenhar as funções que a autarquia necessita.

Tipologia do cargo	Analfabeto	Alfabetizado sem cursos regulares	Primeiro grau incompleto	Primeiro grau	Segundo grau ou técnico	Superior	Aperfeiçoamento / Especialização / Pós-Graduação	Mestrado	Doutorado/Pós Doutorado/PhD/Livre Docência	Não Classificada
1. Provimento de Cargo Efetivo	0	0	0	0	3	3	1	0	0	0
1.1. Membros de Poder e Agentes Políticos	0	0	0	0	0	0	0	0	0	0
1.2. Servidores de Carreira	0	0	0	0	0	0	0	0	0	0
1.3. Servidores com Contratos Temporários	0	0	0	0	3	3	1	0	0	0
2. Provimento de Cargo em Comissão	0	0	0	0	0	0	0	0	0	0
2.1. Cargos de Natureza Especial	0	0	0	0	0	0	0	0	0	0
2.2. Grupo Direção e Assessoramento Superior	0	0	0	0	0	0	0	0	0	0
2.3. Funções Gratificadas	0	0	0	0	0	0	0	0	0	0
3. Totais (1+2)	0	0	0	0	3	3	1	0	0	0

6 - Recomendações

6.1 Recomendações TCU

Não houveram recomendações.

6.2 Recomendações Internas

Não houveram recomendações.

6.3 Recomendações Superior

Não houveram recomendações.

7 - Informações Contábeis

7.1 Adoção NCASP

Conselho adotou as normas NCASP no exercício?

Não

Justificativa

Conforme orientação contida na Portaria STN nº 828/2011, o prazo para implantação das normas NCASP é até dezembro de 2014.

7.2 Demonstrações Contábeis

- Documento BalancoFinanceiro.pdf em Anexo.
- Documento BalancoOrcamentario.pdf em Anexo.
- Documento BalancoPatrimonial.pdf em Anexo.
- Documento DFC.pdf em Anexo.
- Documento VariacoesPatrimoniais.pdf em Anexo.

7.3 Relatório da auditoria independente sobre as demonstrações contábeis

Não se aplica à entidade

8 - Outras informações

8.1 Outras informações consideradas relevantes pela entidade para demonstrar a conformidade e o desempenho da gestão no exercício

O CRO-RO passa por auditoria periódica do CFO, seguindo as orientações e recomendações do mesmo.

Conclusões

Resultados da atuação frente aos objetivos traçados para o exercício

Todos os objetivos foram alcançados através de uma fiscalização ostensiva e preventiva, assegurando assim o exercício legal da profissão, foi feita a regulação, através da emissão de carteiras, livretos e demais documentos necessários para o exercício profissional e realização de cursos visando uma educação continuada por parte dos profissionais.

Principais ações a serem desenvolvidas no exercício seguinte

As ações traçadas para o exercício seguintes, seguem os objetivos institucionais desse conselho, que visa a regulação da profissão, o exercício legal, a ética, valorização da classe e educação continuada dos profissionais.

Assinatura(s)

HAILTON CAVALCANTE DOS SANTOS

Presidente

ILSO MARCIO GEDRO ROCHA

Secretário

LUCIANO KAZUO MURAKAMI

Presidente da Comissão de Tomada de Contas

LUIZ FERNANDO RODRIGUES ROSA

Tesoureiro

MEIRE DE SOUZA

Presidente de Comissão de Ética

Anexos

- ORGANOGRAMA DO CRORO.pdf
- BalancoFinanceiro.pdf
- BalancoOrcamentario.pdf
- BalancoPatrimonial.pdf
- DFC.pdf
- VariacoesPatrimoniais.pdf

ORGANOGRAMA DO CRO-RO

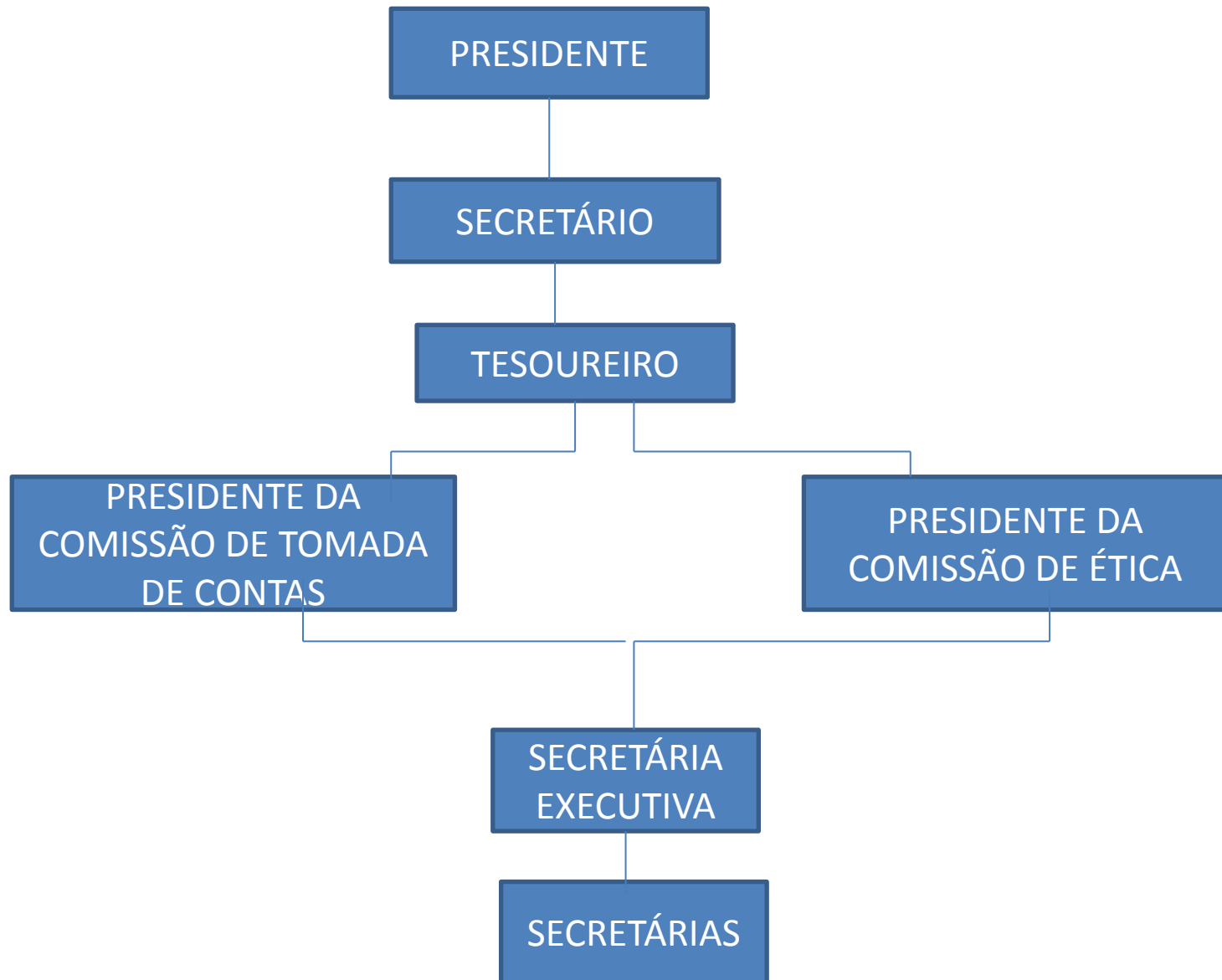

Balanco Financeiro

INGRESSOS			DISPÊNDIOS		
ESPECIFICAÇÃO	Exercício Atual	Exercício Anterior	ESPECIFICAÇÃO	Exercício Atual	Exercício Anterior
Receita Orçamentária	933.136,40	1.040.306,36	Despesa Orçamentária	939.837,72	1.056.731,12
RECEITA REALIZADA	933.136,40	1.040.306,36	CREDITO EMPENHADO LIQUIDADO	939.837,72	1.056.731,12
RECEITA CORRENTE	933.136,40	1.040.306,36	DESPEZA CORRENTE	936.815,23	946.598,62
RECEITAS DE CONTRIBUICOES	522.564,20	465.645,86	PESSOAL E ENCARGOS SOCIAIS	220.111,93	224.817,35
ANUIDADES	522.564,20	465.645,86	OUTRAS DESPESAS CORRENTES	716.703,30	721.781,27
RECEITA PATRIMONIAL	30,73		DESPEZA DE CAPITAL	3.022,49	110.132,50
RECEITAS DE VALORES MOBILIÁRIOS	30,73		INVESTIMENTOS	3.022,49	110.132,50
RECEITA DE SERVICOS	74.670,93	70.815,58	RESTOS A PAGAR N?O PROCESSADOS LIQUIDADOS A PAGAR		
EMOLUMENTOS COM INSCRIÇÕES	33.921,42	41.365,77			
EMOLUMENTOS COM EXPEDIÇÕES DE CARTEIRAS	9.966,74	10.926,61			
EMOLUMENTOS COM EXPEDIÇÕES DE CERTIDÕES	3.206,00	4.740,30			
RECEITAS DIVERSAS DE SERVIÇOS	27.576,77	13.782,90			
FINANCEIRAS	9.856,93	8.074,84			
JUROS DE MORA SOBRE ANUIDADES	8.735,66	5.332,61			
JUROS DE MORA SOBRE MULTAS POR AUSÊNCIA ÀS ELEIÇÕES		37,63			
ATUALIZAÇÃO MONETÁRIA	1.121,27	2.704,60			
MULTA SOBRE ANUIDADES		15,09			
REMUNERAÇÃO DE DEP. BANC. E APLICAÇÕES FINANCEIRAS	1.121,27	2.689,51			

INGRESSOS			DISPÊNDIOS		
ESPECIFICAÇÃO	Exercício Atual	Exercício Anterior	ESPECIFICAÇÃO	Exercício Atual	Exercício Anterior
TRANSFERENCIAS CORRENTES	158.200,00	364.610,07			
TRANSFERENCIAS INTRAGOVERNAMENTAIS	158.200,00	364.610,07			
OUTRAS RECEITAS CORRENTES	225,30	2.312,20			
RECEITAS NÃO IDENTIFICADAS	225,30	2.312,20			
MULTAS E JUROS DE MORA	225,30	2.312,20			
RECEITA DA DÍVIDA ATIVA	167.588,31	128.847,81			
RECEITA DA DÍVIDA ATIVA TRIBUTÁRIA	151.445,94	91.540,24			
DIVIDA ATIVA FASE ADMINISTRATIVA	148.670,60	90.338,57			
DIVIDA ATIVA FASE EXECUTIVA	2.775,34	1.201,67			
RECEITAS DIVERSAS	16.142,37	37.307,57			
Transferências Financeiras Recebidas			Transferências Financeiras Concedidas		
Recebimentos Extraorçamentários	1.291.711,52	1.354.153,65	Pagamentos Extraorçamentários	1.290.212,76	1.337.427,34
Saldo em espécie do Exercício Anterior	28.085,41	27.783,86	Saldo em espécie do Exercício Seguinte	22.882,85	28.085,41
Total:	2.252.933,33	2.422.243,87		2.252.933,33	2.422.243,87

Balanco Orçamentário

RECEITAS ORÇAMENTÁRIAS	PREVISÃO INICIAL	PREVISÃO ATUALIZADA	RECEITAS REALIZADAS	SALDO
RECEITA CORRENTE	1.140.165,11	1.140.165,11	933.136,40	207.028,71
RECEITAS DE CONTRIBUIÇÕES	627.870,18	627.870,18	522.564,20	105.305,98
ANUIDADES	627.870,18	627.870,18	522.564,20	105.305,98
RECEITA PATRIMONIAL	0,00	0,00	30,73	-30,73
RECEITAS DE VALORES MOBILIÁRIOS	0,00	0,00	30,73	-30,73
RECEITA DE SERVIÇOS	68.100,00	68.100,00	74.670,93	-6.570,93
EMOLUMENTOS COM INSCRIÇÕES	44.300,00	44.300,00	33.921,42	10.378,58
EMOLUMENTOS COM EXPEDIÇÕES DE CARTEIRAS	6.300,00	6.300,00	9.966,74	-3.666,74
EMOLUMENTOS COM EXPEDIÇÕES DE CERTIDÕES	4.000,00	4.000,00	3.206,00	794,00
RECEITAS DIVERSAS DE SERVIÇOS	13.500,00	13.500,00	27.576,77	-14.076,77
FINANCEIRAS	20.700,00	20.700,00	9.856,93	10.843,07
JUROS DE MORA SOBRE ANUIDADES	7.500,00	7.500,00	8.735,66	-1.235,66
ATUALIZAÇÃO MONETÁRIA	13.200,00	13.200,00	1.121,27	12.078,73
MULTAS SOBRE ANUIDADES	4.200,00	4.200,00	0,00	4.200,00
REMUNERAÇÃO DE DEP. BANC. E APLICAÇÕES FINANCEIRAS	9.000,00	9.000,00	1.121,27	7.878,73
TRANSFERÊNCIAS CORRENTES	125.000,00	125.000,00	158.200,00	-33.200,00
TRANSFERÊNCIAS INTRAGOVERNAMENTAIS	125.000,00	125.000,00	158.200,00	-33.200,00
OUTRAS RECEITAS CORRENTES	0,00	0,00	225,30	-225,30
RECEITAS NÃO IDENTIFICADAS	0,00	0,00	225,30	-225,30
MULTAS E JUROS DE MORA	0,00	0,00	225,30	-225,30

RECEITAS ORÇAMENTÁRIAS		PREVISÃO INICIAL	PREVISÃO ATUALIZADA	RECEITAS REALIZADAS	SALDO	
RECEITA DA DÍVIDA ATIVA		298.494,93	298.494,93	167.588,31	130.906,62	
RECEITA DA DÍVIDA ATIVA TRIBUTÁRIA		259.631,53	259.631,53	151.445,94	108.185,59	
DIVIDA ATIVA FASE ADMINISTRATIVA		228.371,59	228.371,59	148.670,60	79.700,99	
DIVIDA ATIVA FASE EXECUTIVA		31.259,94	31.259,94	2.775,34	28.484,60	
INDENIZAÇÕES E RESTITUIÇÕES		6.263,40	6.263,40	0,00	6.263,40	
INDENIZAÇÕES E RESTITUIÇÕES		6.263,40	6.263,40	0,00	6.263,40	
RECEITAS DIVERSAS		32.600,00	32.600,00	16.142,37	16.457,63	
SUB-TOTAL DAS RECEITAS		1.140.165,11	1.140.165,11	933.136,40	207.028,71	
DÉFICIT		0,00	0,00	6.701,32	0,00	
TOTAL		1.140.165,11	1.140.165,11	939.837,72	200.327,39	
DESPESAS ORÇAMENTÁRIAS	DOTAÇÃO INICIAL	DOTAÇÃO ATUALIZADA	DESPESAS EMPENHADAS	DESPESAS LIQUIDADAS	DESPESAS PAGAS	SALDO DOTAÇÃO
CRÉDITO DISPONÍVEL DESPESA CORRENTE	1.122.165,11	1.122.165,11	936.815,23	936.815,23	921.093,33	185.349,88
PESSOAL E ENCARGOS SOCIAIS	243.063,87	247.563,87	220.111,93	220.111,93	220.111,93	27.451,94
REMUNERAÇÃO PESSOAL	189.478,47	177.678,47	157.331,55	157.331,55	157.331,55	20.346,92
ENCARGOS PATRONAIS	53.585,40	69.885,40	62.780,38	62.780,38	62.780,38	7.105,02
OUTRAS DESPESAS CORRENTES	517.734,00	595.634,00	466.836,63	466.836,63	466.836,63	128.797,37
BENEFÍCIOS A PESSOAL	25.128,00	27.628,00	24.185,26	24.185,26	24.185,26	3.442,74
OUTRAS VR PATRIM. DIMINUT. PESSOAL ENCARGOS	0,00	8.900,00	8.762,33	8.762,33	8.762,33	137,67
USO DE BENS, SERVICOS E CONSUMO DE CAPITAL FIXO	463.406,00	519.906,00	409.249,49	409.249,49	409.249,49	110.656,51
PASSAGENS E DESPESAS COM LOCOMOÇÃO	29.200,00	39.200,00	24.639,55	24.639,55	24.639,55	14.560,45
CONTRIBUIÇÕES	344.867,24	250.467,24	239.093,64	239.093,64	223.371,74	11.373,60
SERVIÇOS BANCÁRIOS	0,00	8.500,00	6.694,79	6.694,79	6.694,79	1.805,21
OBRIGAÇÕES TRIBUTÁRIAS CONTRIBUTIVAS	1.500,00	5.000,00	1.388,04	1.388,04	1.388,04	3.611,96
DEMAIS DESPESAS CORRENTES	15.000,00	15.000,00	2.690,20	2.690,20	2.690,20	12.309,80
CRÉDITO DISPONÍVEL DESPESA DE CAPITAL	18.000,00	18.000,00	3.022,49	3.022,49	3.022,49	14.977,51

DESPESAS ORÇAMENTÁRIAS	DOTAÇÃO INICIAL	DOTAÇÃO ATUALIZADA	DESPESAS EMPENHADAS	DESPESAS LIQUIDADAS	DESPESAS PAGAS	SALDO DOTAÇÃO
INVESTIMENTOS	18.000,00	18.000,00	3.022,49	3.022,49	3.022,49	14.977,51
OBRAS E INSTALAÇÕES	4.000,00	4.000,00	0,00	0,00	0,00	4.000,00
EQUIPAMENTOS E MATERIAIS PERMANENTES	14.000,00	14.000,00	3.022,49	3.022,49	3.022,49	10.977,51
SUB-TOTAL DAS DESPESAS	1.140.165,11	1.140.165,11	939.837,72	939.837,72	924.115,82	200.327,39
SUPERÁVIT	0,00	0,00	0,00	0,00	0,00	0,00
TOTAL	1.140.165,11	1.140.165,11	939.837,72	939.837,72	924.115,82	200.327,39

Balanco Patrimonial

ATIVO		PASSIVO	
Especificação	Exercício Atual	Especificação	Exercício Atual
ATIVO CIRCULANTE	25.111,51	PASSIVO CIRCULANTE	21.248,89
CAIXA E EQUIVALENTES DE CAIXA	22.882,85	OBRIGAÇÕES TRABALHISTAS, PREVIDENCIÁRIAS E ASSISTENCIAIS A PAGAR A CURTO PRAZO	201,56
CRÉDITOS A CURTO PRAZO	0,00	EMPRÉSTIMOS E FINANCIAMENTOS A CURTO PRAZO	0,00
DEMAIS CRÉDITOS E VALORES A CURTO PRAZO	2.228,66	FORNECEDORES E CONTAS A PAGAR A CURTO PRAZO	0,00
INVESTIMENTOS TEMPORÁRIOS	0,00	OBRIGAÇÕES FISCAIS A CURTO PRAZO	0,00
ESTOQUES	0,00	OBRIGAÇÕES DE REPARTIÇÃO A OUTROS ENTES	0,00
VARIAÇÕES PATRIMONIAIS DIMINUTIVAS PAGAS ANTECIPADAMENTE	0,00	PROVISÕES A CURTO PRAZO	15.721,90
ATIVO NÃO-CIRCULANTE	355.969,23	DEMAIS OBRIGAÇÕES A CURTO PRAZO	5.325,43
ATIVO REALIZÁVEL A LONGO PRAZO	0,00	PASSIVO NÃO-CIRCULANTE	2.669,78
INVESTIMENTOS	0,00	OBRIGAÇÕES TRABALHISTAS, PREVIDENCIÁRIAS E ASSISTENCIAIS A PAGAR A LONGO PRAZO	0,00
IMOBILIZADO	355.969,23	EMPRÉSTIMOS E FINANCIAMENTOS A LONGO PRAZO	0,00
BENS MÓVEIS	355.524,22	FORNECEDORES A LONGO PRAZO	0,00
BENS IMÓVEIS	445,00	OBRIGAÇÕES FISCAIS A LONGO PRAZO	0,00
TÍTULOS E AÇÕES	0,01	PROVISÕES A LONGO PRAZO	0,00
INTANGÍVEL	0,00	DEMAIS OBRIGAÇÕES A LONGO PRAZO	2.669,78
	0,00	RESULTADO DIFERIDO	0,00
		TOTAL DO PASSIVO	23.918,67

ATIVO		PASSIVO	
Especificação	Exercício Atual	Especificação	Exercício Atual
		PATRIMÔNIO LÍQUIDO	
		Especificação	Exercício Atual
		Patrimônio Social e Capital Social	267.133,16
		Resultados Acumulados	90.028,91
		TOTAL DO PATRIMÔNIO LÍQUIDO	357.162,07
TOTAL	381.080,74	TOTAL	381.080,74

ATIVO FINANCEIRO	25.111,51	PASSIVO FINANCEIRO	21.248,89
ATIVO PERMANENTE	355.969,23	PASSIVO PERMANENTE	2.669,78
SALDO PATRIMONIAL			357.162,07

Compensações

ESPECIFICAÇÃO	Exercício Atual	ESPECIFICAÇÃO	Exercício Atual
Saldo do Atos Potenciais Ativos		Saldo do Atos Potenciais Passivos	
Execução de Garantias e Contragarantias Recebidas	0,00	Execução de Garantias e Contragarantias Concedidas	0,00
Execução de Direitos Conveniados	0,00	Execução de Obrigações Conveniadas	0,00
Execução de Direitos Contratuais	0,00	Execução de Obrigações Contratuais	0,00
Execução de Outros Atos Potenciais do Ativo	0,00	Execução de Outros Atos Potenciais do Passivo	0,00
TOTAL	0,00	TOTAL	0,00

Demonstração dos Fluxos de Caixa

	Exercício Atual	Exercício Anterior
FLUXO DE CAIXA DAS ATIVIDADES DAS OPERAÇÕES		
INGRESSOS		
RECEITA CORRENTE	933.136,40	1.040.306,36
RECEITAS DE CONTRIBUIÇÕES	522.564,20	465.645,86
ANUIDADES	522.564,20	465.645,86
RECEITA PATRIMONIAL	30,73	0,00
RECEITAS IMOBILIÁRIAS	0,00	0,00
RECEITAS DE VALORES MOBILIÁRIOS	30,73	0,00
RECEITA DE SERVIÇOS	74.670,93	70.815,58
EMOLUMENTOS COM INSCRIÇÕES	33.921,42	41.365,77
EMOLUMENTOS COM EXPEDIÇÕES DE CARTEIRAS	9.966,74	10.926,61
EMOLUMENTOS COM EXPEDIÇÕES DE CERTIDÕES	3.206,00	4.740,30
RECEITAS DIVERSAS DE SERVIÇOS	27.576,77	13.782,90
FINANCEIRAS	9.856,93	8.074,84
JUROS E ENCARGOS SOBRE EMPRÉSTIMOS CONCEDIDOS	0,00	0,00
JUROS DE MORA SOBRE ANUIDADES	8.735,66	5.332,61
JUROS DE MORA SOBRE MULTAS POR AUSÊNCIA ÀS ELEIÇÕES	0,00	37,63
JUROS DE MORA SOBRE MULTAS DE INFRAÇÕES	0,00	0,00
ATUALIZAÇÃO MONETÁRIA	1.121,27	2.704,60
MULTA SOBRE ANUIDADES	0,00	15,09
REMUNERAÇÃO DE DEP. BANC. E APLICAÇÕES FINANCEIRAS	1.121,27	2.689,51
TRANSFERÊNCIAS CORRENTES	158.200,00	364.610,07
TRANSFERÊNCIAS INTRAGOVERNAMENTAIS	158.200,00	364.610,07
TRANSFERÊNCIAS INTERGOVERNAMENTAIS	0,00	0,00
OUTRAS RECEITAS CORRENTES	225,30	2.312,20
RECEITAS NÃO IDENTIFICADAS	225,30	2.312,20
MULTAS E JUROS DE MORA	225,30	2.312,20
RECEITA DA DÍVIDA ATIVA	167.588,31	128.847,81
RECEITA DA DÍVIDA ATIVA TRIBUTÁRIA	151.445,94	91.540,24
DÍVIDA ATIVA FASE ADMINISTRATIVA	148.670,60	90.338,57
DÍVIDA ATIVA FASE EXECUTIVA	2.775,34	1.201,67
INDENIZAÇÕES E RESTITUIÇÕES	0,00	0,00
INDENIZAÇÕES E RESTITUIÇÕES	0,00	0,00
RECEITAS DIVERSAS	16.142,37	37.307,57
INGRESSOS EXTRAORÇAMENTÁRIOS	1.291.711,52	1.354.153,65
DESEMBOLSOS		
RESTOS A PAGAR NÃO PROCESSADOS LIQUIDADOS A PAGAR	0,00	0,00
DESEMBOLSOS EXTRAORÇAMENTÁRIOS	1.290.212,76	1.337.427,34
FLUXO DE CAIXA LÍQUIDO DAS ATIVIDADES DAS OPERAÇÕES	934.635,16	1.057.032,67
FLUXO DE CAIXA DAS ATIVIDADES DE INVESTIMENTO		
INGRESSOS		
RECEITA DE CAPITAL	0,00	0,00
ALIENAÇÃO DE BENS	0,00	0,00
ALIENAÇÕES DE BENS MÓVEIS	0,00	0,00

	Exercício Atual	Exercício Anterior
ALIENAÇÕES DE BENS IMÓVEIS	0,00	0,00
ALIENAÇÕES DE TÍTULOS E AÇÕES	0,00	0,00
AMORTIZACAO DE EMPRESTIMO	0,00	0,00
TRANSFERENCIAS DE CAPITAL	0,00	0,00
TRANSFERÊNCIAS	0,00	0,00
OUTRAS RECEITAS DE CAPITAL	0,00	0,00
OUTRAS RECEITAS DE CAPITAL	0,00	0,00
DESEMBOLSOS		
FLUXO DE CAIXA LÍQUIDO DAS ATIVIDADES DE INVESTIMENTO	0,00	0,00
FLUXO DE CAIXA DAS ATIVIDADES DE FINANCIAMENTO		
INGRESSOS		
RECEITA DE CAPITAL	0,00	0,00
OPERAÇÕES DE CREDITO	0,00	0,00
EMPRESTIMOS TOMADOS	0,00	0,00
DESEMBOLSOS		
CREDITO EMPENHADO LIQUIDADO	936.815,23	946.598,62
DESPEZA CORRENTE	936.815,23	946.598,62
PESSOAL E ENCARGOS SOCIAIS	220.111,93	224.817,35
OUTRAS DESPESAS CORRENTES	716.703,30	721.781,27
DESPEZA DE CAPITAL	3.022,49	110.132,50
INVESTIMENTOS	3.022,49	110.132,50
AMORTIZAÇÃO DA DÍVIDA	0,00	0,00
OUTRAS DESPESAS CAPITAL	0,00	0,00
FLUXO DE CAIXA LÍQUIDO DAS ATIVIDADES DE FINANCIAMENTO	-936.815,23	-946.598,62
APURAÇÃO DO FLUXO DE CAIXA DO PERÍODO		
GERAÇÃO LIQUIDA DE CAIXA E EQUIVALENTES DE CAIXA	-2.180,07	110.434,05
CAIXA E EQUIVALENTES DE CAIXA INICIAL	28.085,41	27.783,86
CAIXA E EQUIVALENTES DE CAIXA FINAL	25.905,34	138.217,91

Variações Patrimoniais

VARIACIONES PATRIMONIAIS QUANTITATIVAS					
	Exercício Atual	Exercício Anterior		Exercício Atual	Exercício Anterior
VARIACAO PATRIMONIAL AUMENTATIVA	933.136,40	1.040.306,36	VARIACAO PATRIMONIAL DIMINUTIVA	936.815,23	946.598,62
CONTRIBUIÇÕES	507.583,41	465.645,86	PESSOAL E ENCARGOS	253.059,52	252.129,99
CONTRIBUIÇÕES SOCIAIS	507.583,41	465.645,86	REMUNERACAO DE PESSOAL	157.331,55	171.294,16
CONTRIBUIÇÕES SOCIAIS	507.583,41	465.645,86	REMUNERACAO A PESSOAL - RPPS	157.331,55	171.294,16
EXPLORAÇÃO E VENDA DE BENS, SERVIÇOS E DIREITOS	89.682,45	70.815,58	ENCARGOS PATRONAIS	62.780,38	53.523,19
EXPLORAÇÃO DE BENS DIREITOS E PRESTAÇÃO DE SERVIÇOS	89.682,45	70.815,58	ENCARGOS PATRONAIS - RPPS	62.780,38	53.523,19
VALOR BRUTO DE EXPLORAÇÃO DE BENS E DIREITOS E PRESTAÇÃO DE SERVIÇOS	89.682,45	70.815,58	BENEFÍCIOS A PESSOAL	24.185,26	27.312,64
VARIAÇÕES PATRIMONIAIS AUMENTATIVAS FINANCEIRAS	9.856,93	8.074,84	BENEFÍCIOS A PESSOAL - RPPS	24.185,26	27.312,64
JUROS E ENCARGOS DE MORA	8.735,66	5.370,24	OUTRAS VARIACOES PATRIMONIAIS DIMINUTIVAS - PESSOAL E ENCARGOS	8.762,33	0,00
JUROS E ENCARGOS DE MORA SOBRE FORNECIMENTOS DE BENS E SERVIÇOS	8.735,66	5.370,24	INDENIZACOES E RESTITUICOES TRABALHISTAS	8.762,33	0,00
OUTRAS VARIACOES PATRIMONIAIS AUMENTATIVAS - FINANCEIRAS	1.121,27	2.704,60	USO DE BENS, SERVICOS E CONSUMO DE CAPITAL FIXO	433.889,04	483.977,04
MULTAS SOBRE ANUIDADES	1.121,27	2.704,60	USO DE MATERIAL DE CONSUMO	42.230,24	43.055,84
TRANSFERÊNCIAS RECEBIDAS	158.200,00	364.610,07	CONSUMO DE MATERIAL	42.230,24	43.055,84
TRANSFERÊNCIAS INTRA GOVERNAMENTAIS	158.200,00	364.610,07	SERVIÇOS	391.658,80	440.921,20
TRANSFERÊNCIAS INTRA GOVERNAMENTAIS	158.200,00	364.610,07	DIÁRIAS CIVIL	127.208,43	105.148,82
OUTRAS VARIACOES PATRIMONIAIS AUMENTATIVAS	167.813,61	131.160,01	SERVICOS TERCEIROS - PESSOAS FÍSICAS	59.554,23	38.160,25
VARIAÇÃO PATRIMONIAL AUMENTATIVA A CLASSIFICAR	225,30	2.312,20	SERVICOS TERCEIROS - PESSOAS JURÍDICAS	204.896,14	297.612,13
RECEITAS NÃO IDENTIFICADAS	225,30	2.312,20	VARIAÇÕES PATRIMONIAIS DIMINUTIVAS FINANCEIRAS	6.694,79	2.300,63
RECEITA DA DÍVIDA ATIVA	151.445,94	91.540,24	JUROS E ENCARGOS DE EMPRESTIMOS E FINANCIAMENTOS OBTIDOS	6.694,79	2.300,63
RECEITA DA DÍVIDA ATIVA	151.445,94	91.540,24	OUTROS JUROS E ENCARGOS DE EMPRESTIMOS E FINANCIAMENTOS	6.694,79	2.300,63
DIVERSAS VARIAÇÕES PATRIMONIAIS AUMENTATIVAS	16.142,37	37.307,57	TRIBUTARIAS	240.481,68	207.955,27
VARIAÇÕES PATRIMONIAIS AUMENTATIVAS DECORRENTES DE FATOS GERADORES DIVERSOS	16.142,37	37.307,57	IMPOSTOS, TAXAS E CONTRIBUIÇÕES DE MELHORIA	1.388,04	1.207,79
			IMPOSTOS	1.388,04	1.207,79
			CONTRIBUICOES	239.093,64	206.747,48
			CONTRIBUICOES	239.093,64	206.747,48
			OUTRAS VARIACOES PATRIMONIAIS DIMINUTIVAS	2.690,20	235,69

	Exercício Atual	Exercício Anterior		Exercício Atual	Exercício Anterior
			DIVERSAS VARIAÇÕES PATRIMONIAIS DIMINUTIVAS	2.690,20	235,69
			VARIAÇÕES PATRIMONIAIS DIMINUTIVAS DECORRENTES DE FATOS GERADORES DIVERSOS	2.690,20	235,69
Total das Variações Ativas :	933.136,40	1.040.306,36	Total das Variações Passivas :	936.815,23	946.598,62
RESULTADO PATRIMONIAL					
Déficit do Exercício	3.678,83		Superávit do Exercício		93.707,74
Total	936.815,23	1.040.306,36	Total	936.815,23	1.040.306,36